

**Info utili:**

• **Consorzio Turistico Valtellina Terziere Superiore**  
Via M. Quadrio, 11 - 23037 Tirano (SO)  
Tel. +39 0342 708524 - Fax +39 0342 701236  
info@valtellinaturismo.com - www.valtellinaturismo.com

• **Ufficio Turistico Aprica**  
Corso Roma, 150 - 23031 Aprica (SO)  
Tel. +39 0342 746113 - Fax +39 0342 747732  
infoaprica@provincia.so.it

• **Ufficio Turistico Tirano**  
Piazza Stazione - 23037 Tirano (SO)  
Tel. +39 0342 706066 - Fax +39 0342 706066  
infotirano@provincia.so.it

• **Ufficio Turistico Teglio**  
Piazza S. Eufemia, 6 - 23036 Teglio (SO)  
Tel. +39 0342 782000 - Fax +39 0342 783612  
info@tegloturismo.it

• **Ufficio Turistico Grosotto**  
Via Statale, 115 - 23034 Grosotto (SO)  
Tel. +39 0342 848595 - Fax +39 0342 849399  
protocollo@comune.grosotto.so.it

• **Ufficio Turistico Grosio**  
c/o Villa Visconti - 23033 Grosio  
Tel. +39 0342 841228 - Fax +39 0342 841231  
biblioteca@comune.grosio.so.it

• **Ufficio Turistico San Pietro - Aprica**  
Via Nazionale, 572 - 25040 San Pietro di Corteno Golgi (BS)  
Tel. +39 0342 745300 - Fax +39 0342 745300



Foto: Manuel

## I Parchi

### › Osservatorio Eco - faunistico Alpino

Ad Aprica, alle porte del Parco delle Orobie Valtellinesi, è stato realizzato l'Osservatorio Eco - faunistico alpino, una vasta area di oltre 25 ettari, all'interno della quale si snoda un itinerario didattico - naturalistico attrezzato dove il visitatore ha l'opportunità di conoscere la natura e osservare da vicino alcune specie animali che popolano il Parco; inoltre, durante la passeggiata è possibile ammirare anche una coppia di orsi bruni, nel loro ambiente naturale.

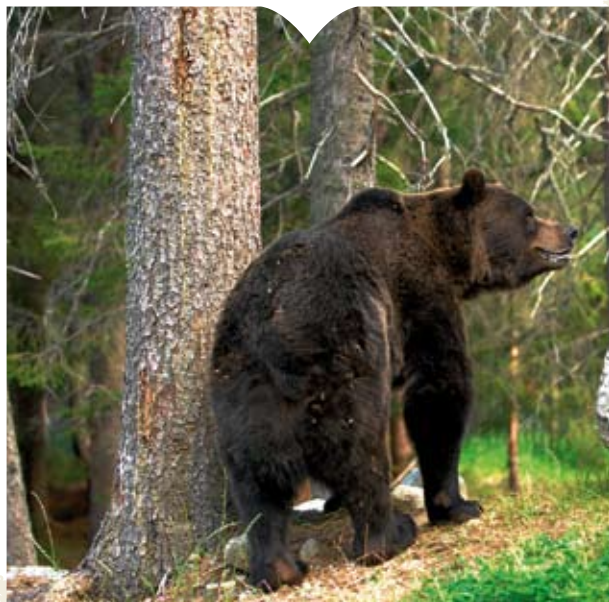
• Il parco è aperto tutto l'anno, previa prenotazione presso l'Ufficio Turistico (I.A.T.) di Aprica.  
Tel. +39 0342 746113

### › Riserva Naturale di Pian di Gembro

Antica torbiera posta su un ampio pianoro poco lontano da Aprica, ora tutelata e pronta ad ospitare rilassanti passeggiate in estate e, con la neve, in grado di appa-

gare la voglia di sci nordico dei più sportivi. Specie rare di flora e fauna popolano questa zona formata 10.000 anni fa a seguito dell'ultima glaciazione alpina. All'interno della Riserva Naturale di Pian Gembro è possibile visitare "l'aula didattica" ed osservare alcuni paludari all'uopo predisposti, con specie animali e vegetali tipici della torbiera, tra cui rari esemplari di piantine carnivore; durante il periodo estivo è aperta al pubblico tutti i giorni con l'opportunità di visite guidate gratuite (a gruppi) lungo il sentiero che costeggia la torbiera.

• Per informazioni e prenotazioni:  
Ufficio Turistico (I.A.T.) Aprica - Tel. +39 0342 746113

### › Parco delle Incisioni Rupestri di Grosio

Percorsi tra Arte Rupestre, Archeologia, Castelli e Natura. La visita al parco permette di conoscere la parte più antica della storia valtellinese con le suggestive incisioni della Rupe Magna (più di 5000), con i reperti archeologici della mostra permanente "Antiquarium", dalle antiche e affascinanti vestigia dei due castelli si può trarre un'importante testimonianza delle vicende medievali. Un occhio particolare per la natura, il percorso naturalistico offre la possibilità di conoscere la flora e la fauna degli ecosistemi presenti nel Parco.

• Orari di apertura Antiquarium:  
Estate: tutti i giorni ore 10.30 / 12.30 e dalle 14.00 / 18.00 - Inverno: sabato e domenica ore 10.00 / 12.30 e 13.30 / 17.00 - Visite guidate su prenotazione.  
Tel. +39 0342 847233 - cell +39 346 3331405  
info@parcoincisionigrosio.it -  
www.parcocoincisionigrosio.it



Foto: Archivio Parco Incisioni Rupestri di Grosio - Roby Trab

## Cantine vinicole

(visitabili su prenotazione)

› **Villa di Tirano**  
**Cantina Cooperativa di Villa e Bianzone**  
Via Campagna, 17 - Tel. +39 0342 795107  
**Rumo Gianluigi**  
Via Derada, 23  
Tel. +39 328 2272676 - +39 0342 515213  
**De Giovanni Marco**  
Via Ponte di Sasso, 5 - Tel. +39 0342 795320

› **Teglio**  
**Caven Camuna**  
Via Caven, 1 - Tel. +39 0342 482631  
E-mail: info@cavencamuna.it  
**Azienda viti-vinicola Marchetti Maria Luisa**  
Via Besta - Tel. +39 0342 785062 - +39 328 7232697  
› **Tirano**  
**Azienda vinicola Salis 1637 s.r.l.**  
Piazza Salis, 3 - Tel. +39 0342 710404

## Museo del Vino

(visitabile su prenotazione prima e dopo i pasti)

**Museo del Vino** - Villa di Tirano  
Via Brebbia, 7 - Tel. +39 0342 795805

## Fattorie Didattiche

**Apicoltura Mieleria Moltoni**  
Via Sonvico, 1 - Villa di Tirano - Tel. +39 0342 795370  
• Orari di apertura: lunedì 14.00 / 18.00 - da martedì a sabato 9.00 / 12.00 e 14.00 / 18.00  
**Baita del Gufo**  
Località Piodaro - Grosotto - Tel + 39 338 6413831

## Aziende Agricole

(visitabili su prenotazione)

**Azienda Agricola Li Spondi**  
Produzione di formaggi di capra  
Via Sponde - Aprica - Tel. +39 339 1924482

## Eventi:

› **Grosotto** - 25 Luglio 2009 - **Corti Aperte**  
Serata ambientata nel cuore del paese con ricostruzioni di ambienti storici ed esposizioni d'arte, d'artigianato tipico e di prodotti locali.

› **Teglio** - 25 / 26 Luglio 2009 - **Festa dei Pizzoccheri**  
Manifestazione in onore del piatto tipico locale e di altri prodotti della gastronomia tipica valtellinese. Musica, animazione e intrattenimento.

› **Grosio** - 1 / 2 Agosto 2009 - **"An Tira la duman" Notte bianca**  
Ogni genere di divertimento all'aperto, musica, visite guidate, spettacoli, enogastronomia.

› **Tirano** - 7 / 9 Agosto 2009 - **Sagra dei Chisciöi**  
Appuntamento per celebrare i "chisciöi", specie di frittella di farina di grano saraceno con formaggio Casera, tipica della zona di Tirano.

› **Aprica** - 14 / 15 Agosto 2009 - **Sagra di Santa Maria**  
Una due giorni di festa tra musica e piatti tipici.

› **Teglio** - 12/ 13 e 19/20 Sett. 2009 - **Pizzocchero D'Oro**  
Iniziativa gastronomica per celebrare i pizzoccheri. I ristoranti di Teglio propongono menù tipici a base di grano saraceno.

› **Tovo S. Agata** - 12 / 13 Sett. 2009 - **Alta Rezia da Gustare**  
Esposizione di prodotti tipici locali e dell'artigianato tradizionale. Musica, animazione, intrattenimenti e visite guidate in mountain bike.

› **Villa di Tirano** - 9 / 11 Ott. 2009 - **Sagra della Mela e dell'Uva**  
Un'occasione per scoprire il folclore della Valle, l'artigianato tradizionale e i prodotti tipici.

› **Tirano** - 17 / 18 Ottobre 2009 - **Autunno tiranese**  
Nelle corti dei palazzi del centro storico degustazioni delle migliori produzioni di vini locali e di prodotti tipici.

## Benvenuti in Valtellina!



# Valtellina. Il cuore delle Alpi.

La Valtellina è un'ampia regione alpina che corre per quasi 200 km nel centro delle Alpi, tra Italia e Svizzera, nel nord della Lombardia. Un territorio molto vario che dal Lago di Como alle cime del Bernina offre infiniti ambienti. Un ampio fondovalle coltivato a mele, vigneti terrazzati, boschi, alpeggi, praterie d'alta quota fino alle maestose cime e ai ghiacciai. Un'offerta turistica di prestigio con località famose come Livigno, Bormio, S. Caterina Valfurva, Madesimo, Aprica, Teglio, Tirano e Valmalenco solo per fare alcuni nomi. Sport, buona cucina, cultura e tradizioni, importanti eventi sono solo alcuni ingredienti di una vacanza in Valtellina... il cuore delle Alpi.

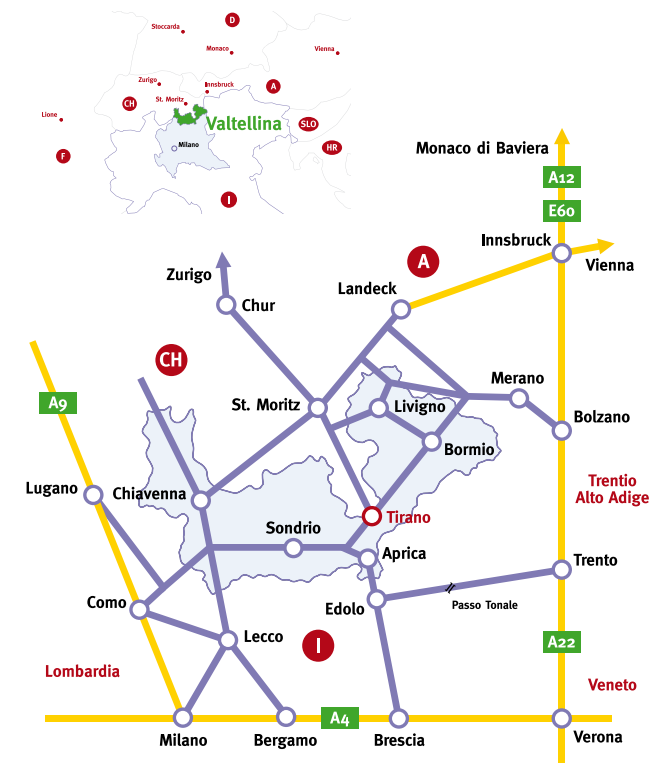

## › Basilica della Madonna di Tirano

All'alba del 29 settembre 1504 la Madonna apparve al tiranese Mario Omodei, promettendo la cessazione della pestilenza che colpiva il bestiame, qualora fosse stato costruito un tempio in Suo onore esattamente nel punto dove era apparsa. Il Santuario a tre navate a croce latina è il più importante esempio del Rinascimento in Valtellina. Ricco fino all'esuberanza di stucchi e sculture, conserva, all'interno, un imponente organo, preziosa opera di intaglio iniziata nel 1608 dal bresciano Giuseppe Bulgarini e completata nel 1638 dal milanese G.B. Salmoiraghi. In virtù della sua posizione è da sempre meta di fedeli provenienti da tutta Europa. Papa Pio XII, nel 1946, proclamò la Beata Vergine di Tirano "speciale patrona celeste di tutta la Valtellina".

- Orari di apertura:  
Maggio: mer / sab / dom - ore 7.00 / 19.00 gli altri giorni ore 7.00 / 12.15 e 14.30 / 19.00 - Giugno / Settembre: tutti i giorni ore 7.00 / 19.00 - Ottobre / Aprile: tutti i giorni ore 7.00 / 12.15 e 14.30 / 19.00
- Orario S. Messe:  
Feriali: 7.30 - 9.00 - 18.00 - lun / merc / ven: 16.00 - Pre-festivi: 7.30 - 9.00 - 18.30 / Festivi: 7.30 - 9.30 - 11.00 - 16.30 (domenica) - 18.30 - La visita è gratuita.



## › Il Trenino Rosso del Bernina

Un viaggio spettacolare dai 450 m. di Tirano ad oltre 2250 m. del Passo del Bernina fino ai 1850 m. di St. Moritz a bordo di uno dei treni più famosi del mondo! Due ore e mezza di emozione, un viaggio che in ogni stagio-

ne vale una vacanza, pieno di sorprese e meraviglie: il viadotto elicoidale di Brusio, il lago di Poschiavo, l'Alp Grüm, l'imponente ghiacciaio del Morteratsch, il gruppo del Bernina con i suoi "quattromila" metri scintillanti di nevi eterne ed infine la perla dell'Engadina, St. Moritz. Un'avventura emozionante ed inimitabile entrare nel Patrimonio per l'Umanità dell'UNESCO grazie a caratteristiche uniche: è la trasversale alpina più alta d'Europa e una delle ferrovie ad aderenza naturale più ripide del mondo.

- Tel. +39 0342 701353 - [www.rhb.ch](http://www.rhb.ch)

## › Torchio Vinario a leva del '700

A Grosotto, in Via Patrioti, è conservato un torchio vinario a leva del '700 (categoria di torchi abbastanza diffusa nel territorio valtellinese), che è stato attivo da quell'epoca fino alla metà degli anni '70.

- Visite da lunedì a sabato su prenotazione presso gli uffici comunali - Tel. +39 0342 887107

## › Mulino Osmetti di Grosotto

In Via Molini 47, opera il Mulino Osmetti, l'unico rimasto di una decina di opifici che fin verso gli anni '50 erano funzionanti nella zona. Dal 1868, anno della famigerata tassa sulla macinazione, le tre macine in granito continuano con un lento lavoro a girare, trasformando in farina i vari tipi di grano.

- Orario apertura: da martedì a venerdì, ore 7.00 / 13.00 - sabato 7.00 / 19.00 - lunedì chiuso.  
Per visite in altro orario tel. +39 0342 887028



## › Palazzo Salis di Tirano

Costruito fra il 1600 e il 1690, fu dimora della nobile famiglia Salis von Zizers, governatori e podestà grigioni della Valtellina. Palazzo Salis, uno dei più importanti della Valtellina; la visita si sviluppa lungo un circuito di 10 sale, magnificamente affrescate e restaurate, che si affacciano sull'antica corte rustica del '500 denominata "Corte dei cavalli". Tra le sale restaurate, oltre al vero gioiello "Saloncello" o salotto di lettura, troviamo la "Sala dei Turchi" e il prezioso "Studiolo dell'olimpio" dove sono esposti preziosi e antichissimi volumi, oltre ad una preziosa collezione di dipinti del '700 e '800. La visita si conclude nello splendido giardino all'italiana, una chicca custodita e nascosta all'interno del Palazzo. E' possibile inoltre visitare le cinquecentesche cantine dell'Azienda Vinicola Salis 1637 s.r.l.

### Palazzo Salis

- Orari visite guidate  
Da Maggio a Settembre: tutti i giorni, esclusa la domenica, ore 10.00 / 11.00 - Giovedì, venerdì e sabato anche il pomeriggio ore 15.00 / 16.00  
Ottobre / Aprile: da martedì a sabato ore 10.00 / 11.00 sabato pomeriggio ore 15.00 / 16.00

Per gruppi è possibile organizzare su prenotazione la visita guidata a Palazzo Salis in altri giorni della settimana o altri orari. Tel. 340 0640653 - [info@palazzosalis.com](mailto:info@palazzosalis.com)

### Azienda Vinicola Salis 1637 srl

- Orario visite cantine con degustazione:  
giovedì - venerdì - sabato dalle ore 10.30 alle ore 17.30  
La visita guidata delle cantine negli altri giorni della settimana è su prenotazione.  
Tel. 0342 710404 - [info@sertolisalis.com](mailto:info@sertolisalis.com)



## › Palazzo Besta di Teglio

Antica e maestosa dimora nobiliare valtellinese del Cinquecento, è una delle testimonianze di un'epoca protesa alla ricerca del bello e all'amore per la vita. Sul cortile interno si affaccia un loggiato su tre lati, le cui pareti sono decorate con episodi dell'Eneide. La visita dell'interno mostra diverse sale affrescate, tra le quali quella della Creazione con l'affascinante planisfero risalente al 1457 e le "stue" lignee. Nelle sale al piano terra è allestito l'Antiquarium Tellinum che raccoglie remote testimonianze della civiltà e dell'arte valtellinese; fra queste si impongono le tre pietre "di Caven", tra cui la Dea Madre o della Fecondità.

- Orari di apertura:  
Maggio / Settembre: da martedì a sabato ore 9.00 / 12.00 - 14.00 / 17.00 - Ottobre / Aprile: da martedì a sabato ore 8.00 / 14.00 - è aperto inoltre la 1ª, la 3ª e l'eventuale 5ª domenica di ogni mese ore 8.00 / 14.00 e il 2° e il 4° lunedì di ogni mese ore 8.00 / 14.00 - Tel. +39 0342 781208



## › Museo Civico Villa Visconti Venosta

La villa, costruita nel XVI secolo, è stata restaurata ed ampliata nell'800 da Emilio Visconti Venosta. L'arredo, costituito da mobili collocabili tra il XVI e il XX secolo, rispecchia il gusto collezionistico del personaggio, che fu ministro del Regno. Gli ambienti ospitano raccolte artistiche, la ricca biblioteca e l'archivio di famiglia. Fa parte della proprietà il parco antistante. La villa fa ora parte della proprietà comunale.

- Orari di apertura:  
Luglio/Settembre: da martedì a domenica ore 10.00/12.00 e 14.00 / 17.00 - Ottobre / Giugno: da martedì a sabato ore 10.00 / 12.00 14.00 / 17.00  
Tel. +39 0342 841228

## › Museo Etnografico Tiranese

Il museo è ospitato presso la settecentesca "Casa del Penitenziere", affacciata sulla storica piazza del Santuario della Madonna di Tirano. Le raccolte documentano, attraverso gli oggetti e alcune ricostruzioni d'ambiente, la vita e le attività tradizionali contadine e degli artigiani della valle. L'esposizione include anche alcuni importanti pezzi provenienti dalla vicina Basilica, fra i quali occorre ricordare gli splendidi paramenti sacri donati dal Cardinale Richelieu nel 1636.

- Orari di apertura:  
Giugno / Settembre: da martedì a domenica ore 10.00 / 12.00 e 15.30 / 18.30 - Ottobre / Maggio: sabato ore 10.00 / 12.00 e 14.30 / 17.30 Visite fuori orario su prenotazione - minimo 10 persone. Tel. +39 0342 701181

## › Antica Pieve di Mazzo

Mazzo di Valtellina, Vervio, Tovo di S. Agata, Lovero e Semio, piccoli comuni poco distanti dalle principali località turistiche valtellinesi, offrono la possibilità di scoprire il territorio dell'Antica Pieve di Mazzo. Sorta durante la prima cristianizzazione del territorio (V-VI sec. d.C.), la pieve indicava principalmente gli abitanti delle campagne (dal Latino "plebs", popolo) riuniti intorno alla chiesa pievana (detta anche battesimale in quanto era l'unica fornita di un battistero), ma con il termine si indicava anche il territorio che a tale chiesa faceva riferimento. L'obiettivo è quello di offrire un turismo a basso impatto ambientale, capace di preservare e conservare l'autenticità di questi antichi borghi e le loro tradizioni proponendo percorsi ambientali, artistico - culturali, sportivi ed enogastronomici.

- Visite guidate su richiesta - Tel. +39 0342 862039

